



# NAUTILUS YACHTING CLUB

Rambla Mahatma Gandhi  
[administracion@nyc.com.uy](mailto:administracion@nyc.com.uy)  
[nautica@nyc.com.uy](mailto:nautica@nyc.com.uy)

Montevideo - Uruguay  
Tel./FAX: 2710-1149 - 2711-9417  
C.P.: 11300



## AVISO DE REGATA e INSTRUCCIONES 16 y 17 de NOVIEMBRE 2024 Nautilus Yachting Club

### REGATA MULTICLASE Y HANDICAP FESTIVAL

#### “REGATA EDUARDO POLVARINI”

#### AUTORIDAD ORGANIZADORA

El Campeonato estará organizado por el Nautilus Yachting Club.

#### REGLAS

El campeonato será corrido bajo las Reglas del Reglamento de Regatas a Vela de la World Sailing (2021–2024), y las prescripciones de la Autoridad Nacional cuando estas sean de aplicación. El evento será de acuerdo con la Regulación 20 de la World Sailing Código de Publicidad y las prescripciones de la Autoridad Nacional.

#### CLASES

El campeonato será abierto para todo competidor de las clases Optimist, Pampero, Laser, Snipe, Catamarán, 29er, Windsurf, Windsurf Foil, Wingfoil y barcos de la clase Handicap.

#### LUGAR y PROGRAMA

La regata se realizará en aguas adyacentes al Nautilus Yachting Club, la Sede Náutica será el edificio del Nautilus Yachting Club.

**Sábado 16 de noviembre**

**13:00 Largada MULTICLASES**

**Domingo 17 de noviembre**

**11:00 Largada HANDICAP FESTIVAL**

**16:00 Entrega de Premios y Sorteos**

#### FORMATO DEL CAMPEONATO

El Campeonato constará de una regata recorrido costero para Handicap ver Anexo A y varias regatas (máximo 4) consecutivas para Multiclase Anexo B.

#### PUNTAJE

Para la clase **HANDICAP** se utilizará la formula Festival aplicando la corrección por tiempo sobre tiempo. Los ratings serán otorgados por la comisión de Regatas y no serán motivo de protesta ni de pedido de reparación. Para **MULTICLASES** no habrá descarte.

#### LINEA DE LARGADA

**MULTICLASES**, sábado 16 de noviembre 13:00 hrs, según cronograma.

Las regatas serán largadas de acuerdo a la regla 26 con la señal de atención **3 minutos** antes de la señal de partida. El orden de largada de cada clase será a discreción de la comisión de regatas, pero inicialmente será de: 1- Optimist y Pampero, 2- Laser, Snipe, 3- Windsurf, Wingfoil y Catamarán.

Se desplegará la bandera naranja de la línea de partida con una señal acústica no menos de cinco minutos antes de ser desplegada una señal de atención, para alertar a los barcos de que en poco tiempo comenzará la secuencia de regatas.

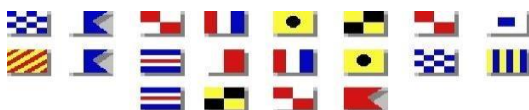



# NAUTILUS YACHTING CLUB

Rambla Mahatma Gandhi  
[administracion@nyc.com.uy](mailto:administracion@nyc.com.uy)  
[nautica@nyc.com.uy](mailto:nautica@nyc.com.uy)

Montevideo - Uruguay  
Tel./FAX: 2710-1149 - 2711-9417  
C.P.: 11300



**HANDICAP FESTIVAL y HANDICAP FESTIVAL SUB-23**, domingo 17 de noviembre 11:00 hrs.  
Las regatas serán largadas de acuerdo a la regla 26 con la señal de atención 5 minutos antes de la señal de partida. El orden de largada de cada clase será a discreción de la comisión de regatas, pero inicialmente será de:

Barcos mayores a 23 pies con Numeral 1 y barcos hasta 23 pies Numeral 2.

**Se utilizará el canal 72 VHF para las comunicaciones radiales.**

La línea de largada estará determinada por una boya cilíndrica AMARILLA que deberá dejarse por estribor y el mástil con bandera naranja izada en la lancha de Comisión de Regatas.

Un competidor que larga después de 4 minutos de su señal de largada será considerado como DNS sin una audiencia previa. Esto modifica la regla A4 y A5.

Si las condiciones son desfavorables, la CR podrá mantener su posición usando motor.

## **BANDERAS DE CLASE y ORDEN DE LARGADA MULTICLASES.**

Bandera Optimist, Optimist y Pampero,



Bandera Numeral 1, Laser y Snipe.



Bandera Numeral 2 Windsurf, Wingfoil, 29er y Catamarán.



## **SISTEMA DE LARGADAS MULTICLASES**

Se dará la largada de las regatas usando las siguientes señales. Los tiempos se cronometrarán desde las señales visuales; la ausencia de una señal sonora no se tomará en cuenta.

| <i>Minutos antes de la señal de salida</i> | <i>Señal visual</i>            | <i>Señal sonora</i> | <i>Significado</i>   |
|--|--------------------------------|---------------------|----------------------|
| 3  | Bandera de Clase               | Una                 | Señal de atención    |
| 2  | P, I, U, o bandera negra       | Una                 | Señal de preparación |
| 1  | Bandera de Preparación arriada | Una larga           | Un minuto            |
| 0  | Bandera de Clase arriada       | Una                 | Señal de salida      |

## **LINEA DE LLEGADA**

Para MULTICLASES:

La línea de llegada estará determinada por una boya cilíndrica amarilla, que deberá dejarse por estribor y la bandera azul en la lancha de Comisión de Llegadas por babor.

Para HANDICAP

La línea de llegada estará determinada por una boya cilíndrica AMARILLA, que deberá dejarse por babor y la bandera azul en la lancha de Comisión por estribor.

Si las condiciones son desfavorables, la CR podrá mantener su posición usando motor.

## **SEGURIDAD**

Es obligatorio contar con el equipo de seguridad que exige la Clase. La Comisión de Regatas o quien se designe, podrá controlar si las embarcaciones cuentan con el equipo obligatorio. La falta de cualquiera de los elementos requeridos podrá ser penado con la descalificación en esa regata.

## **RESPONSABILIDAD**

Los participantes compiten enteramente bajo su propio riesgo y su responsabilidad. La Autoridad Organizadora y cualquier otra parte relacionada con la organización del Campeonato no acepta ninguna responsabilidad derivada de cualquier lesión, pérdida o reclamación, sea personal o material, incurrida por los participantes o causada a ellos antes, durante y después del Campeonato.

## **DERECHOS DE IMAGEN**

Los participantes del campeonato ceden libre y gratuitamente el derecho de imagen a Nautilus Yachting

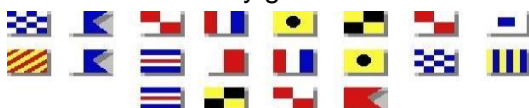



# NAUTILUS YACHTING CLUB

Rambla Mahatma Gandhi  
[administracion@nyc.com.uy](mailto:administracion@nyc.com.uy)  
[nautica@nyc.com.uy](mailto:nautica@nyc.com.uy)

Montevideo - Uruguay  
Tel./FAX: 2710-1149 - 2711-9417  
C.P.: 11300



Club para usar y/o publicar fotos y videos obtenidos durante el campeonato para difusión del evento y del deporte.

## CUIDADO DEL MEDIO AMBIENTE

Todos los participantes se comprometen a no arrojar ningún residuo previamente, durante y posteriormente a la regata como forma de cuidar y preservar el cuidado del medio ambiente.

## INSCRIPCION

El costo de la inscripción es de \$ 500 por embarcación para multiclase y \$ 500 por embarcación de handicap mediante depósito en **Banco Santander, sucursal 84 cuenta 272124** a nombre de Nautilus Yachting Club. Aquellos socios del NYC podrán solicitar que se incluya en la cuota social. Para confirmar la inscripción será necesario escanear previamente el comprobante de depósito e ingresar a <https://forms.gle/wmZEx34KTbqufkuHA> subiendo dicho escaneo una vez ingresado el nombre del competidor. El plazo para realizar la Inscripción será hasta las 20:00 horas del día viernes 15.

## REMERAS

Cada embarcación inscrita recibirá una remera del campeonato. Aquellos que confirmen su inscripción y seleccionen el talle antes del **lunes 11 de noviembre a las 15:00 horas** podrán retirar su remera durante la Regata Festival. Para inscripciones confirmadas después de esta fecha, la remera se entregará la semana siguiente al evento.

## ENTREGA DE PREMIOS Y SORTEOS

Entrega de premios, Domingo 17 de noviembre a las 16:00 Sede Náutica. Se premiará la Copa Challenger al ganador de Handicap Festival. La copa permanecerá en el club hasta que una embarcación la gane por 3 años consecutivos o 5 años alternados. Habrá premio para el primero en cada clase de Multiclases y reconocimiento y sorteos al resto de los competidores.

## ANEXO A RECORRIDO

El recorrido de hándicap se balizará con boyas amarillas.

### **HANDICAP FESTIVAL A,**

Largada

Boya 1 estribor

Boya 2 estribor

Boya 3 estribor

Boya 2 babor

Boya 1 estribor

Boya 2 estribor

Boya 3 estribor

Boya 2 babor

Boya 1 babor

Llegada, tal cual lo especifica el dibujo, recorrido aproximado 16 millas.

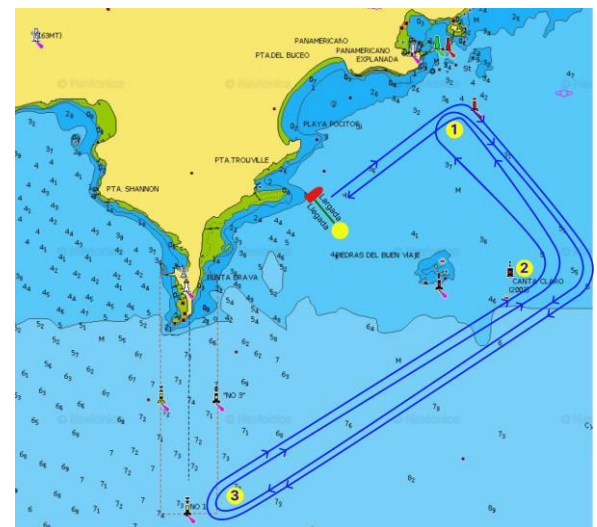

### **HANDICAP FESTIVAL B, barcos menores a 23 pies,**

Largada,

Boya 1 estribor

Boya 2 estribor

Boya 3 estribor

Boya 2 babor

Boya 1 babor

Llegada tal cual lo especifica el dibujo, recorrido aproximado 8 millas.

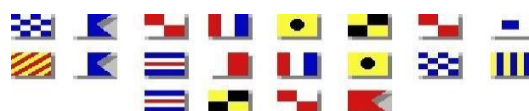



## ANEXO B RECORRIDO

### MULTICLASES,

El recorrido de multiclase se balizará con boyas NARANJAS.

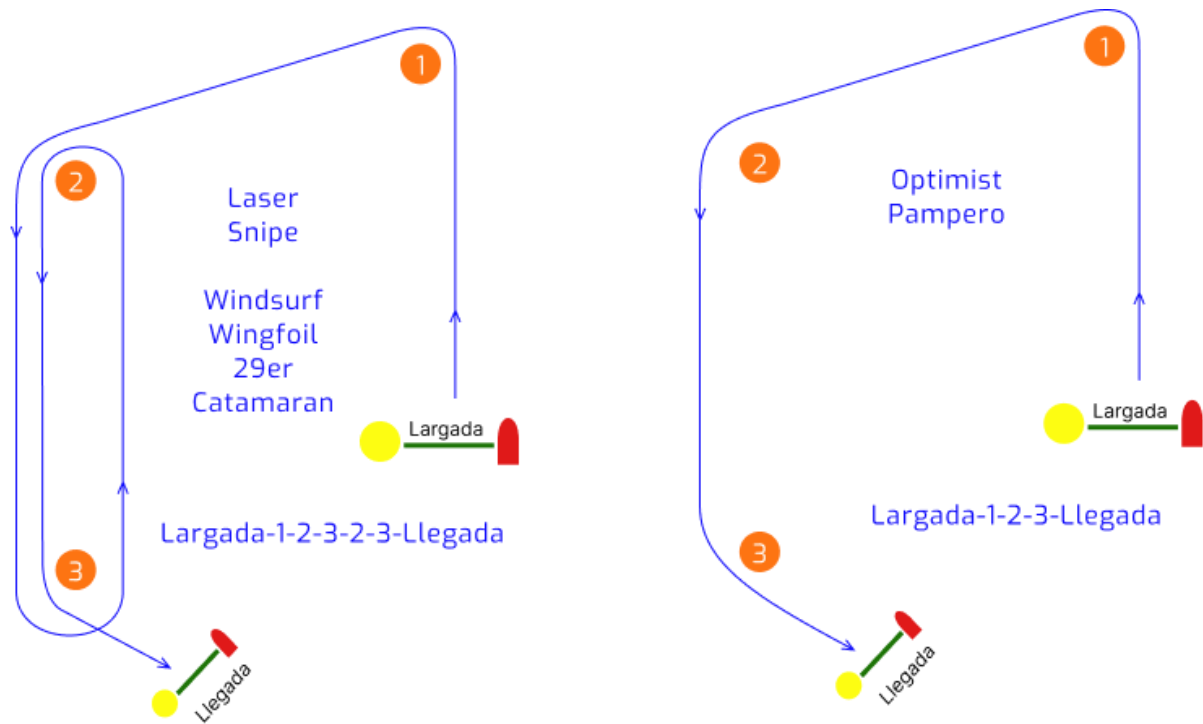

Laser, Snipe, Windsurf, Wingfoil, 29er, Catamarán,  
Largada - Boya 1 babor - 2 babor - 3 babor - 2 babor - 3 babor - Llegada,  
tal cual lo especifica el dibujo.

Pampero, Optimist,  
Largada – Boya 1 por babor – 2 por babor – 3 por babor - Llegada,  
tal cual lo especifica el dibujo.

Es importante que, al llegar, pasar cerca de la lancha de llegada y anunciar a viva voz, nombre, numero de vela y clase con la que corren para facilitar la tarea de registro.

